EJEMPLO DE BÚSQUEDA NACIONAL DE DISEÑOS INDUSTRIALES POR INTERNET

En este ejemplo se va a tratar de localizar documentos en la base de datos española DISEÑOS, de Modelos, Dibujos y Diseños Industriales españoles, sobre **cepillos de dientes**, cuyo registro haya sido solicitado por la compañía **COLGATE**. Para ello:

1	Acceda a la página de internet de la OEPM (www.oepm.es). Aparecerá la siguiente pantalla:

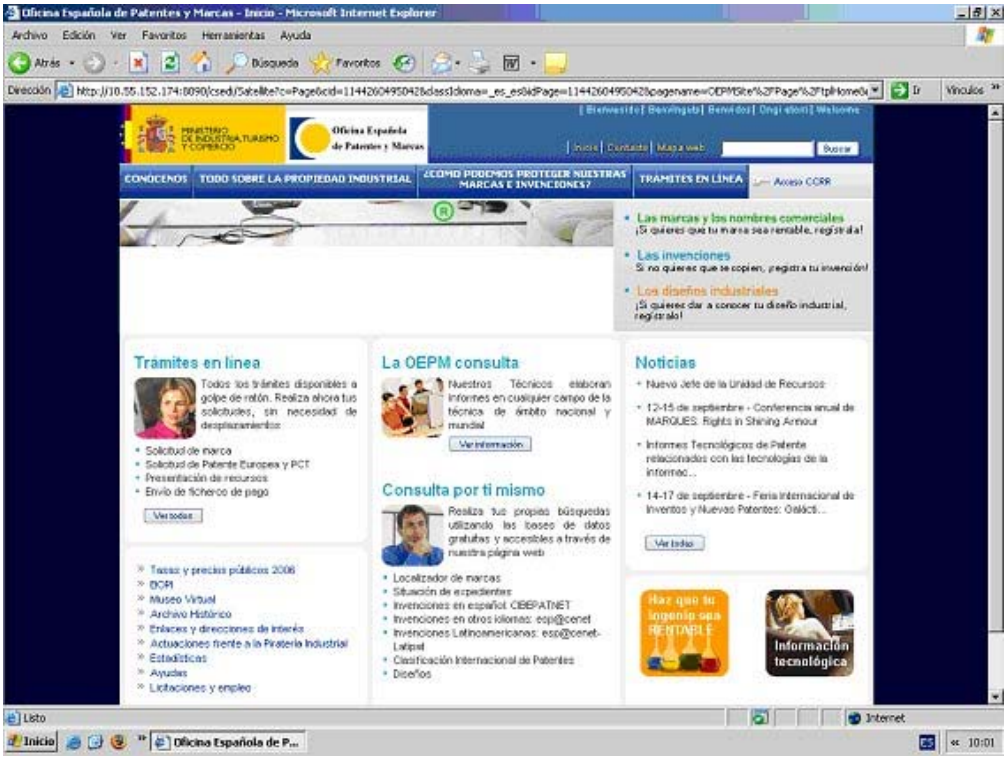

2	Dentro del apartado **Consulta por ti mismo** pulse la opción **Diseños**. Aparecerá la siguiente pantalla:

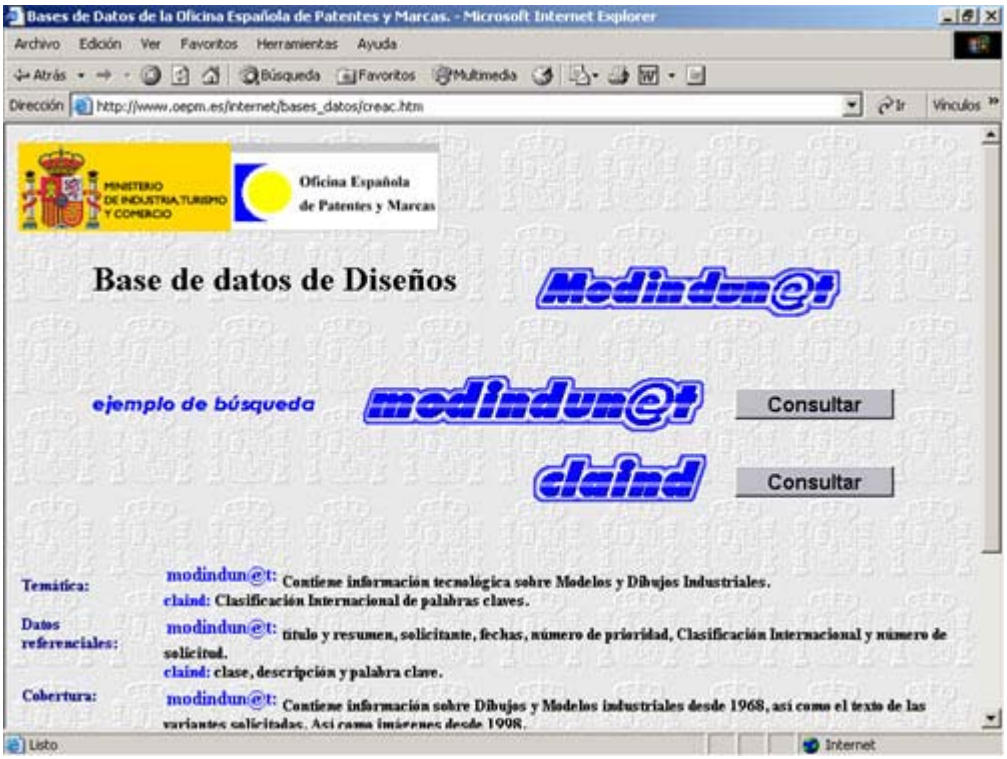

3	Pulse el botón **Consultar** situado a la derecha de modindunet.

Aparece un formulario de búsqueda que permite introducir en diversos campos (Título, Resumen, Solicitante, Fecha de solicitud, ...) aquellos términos que caractericen mejor su investigación (empresas, palabras clave técnicas, fechas de solicitud o de publicación ...)

Puede encontrarse información sobre todas las opciones de búsqueda, operadores y su posible combinación en el botón de **Ayuda** situado en la parte inferior del formulario.

La elección de una adecuada estrategia de búsqueda facilita la localización de la información realmente relevante, evitando la recuperación de referencias sin interés. Es importante que a la hora de seleccionar las palabras clave de nuestra búsqueda tengamos muy en cuenta las diferentes acepciones (sinónimos) que pueden ser utilizadas. Así, si estamos buscando **cepillos de dientes**, también deberíamos buscar **cepillos dentales**.

Siguiendo nuestro ejemplo, escriba:

COLGATE en el campo **Solicitantes**, y
CEPILL+ Y (DIENTE+ O DENTA+) en el campo *** Titu-Resu** (títulos y resúmenes).

Esta búsqueda recupera aquellas referencias de modelos y dibujos industriales que cumplen dos condiciones; primero, que incluyan en su título y/o resumen las combinaciones de palabras **"cepillo de dientes"**, **"cepillos dentales"**, etc., y, segundo, que hayan sido solicitadas por la empresa **COLGATE**.

El operador +, por ejemplo en DENTA+, recupera todas las palabras que comiencen por la raíz DENTA, tales como; DENTA**DURA**, DENTA**L**, DENTA**LES** ...

El operador O entre dos palabras obliga a que cualquiera de ellas aparezca en el campo de búsqueda. En nuestro ejemplo, el uso de este operador en DIENTE+ **O** DENTA+, recuperaría las siguientes palabras: **DIENTE, DIENTE**S**, DENTA**L**, DENTA**LES**, DENTA**DURA ...

El operador Y entre dos palabras obliga a que éstas aparezcan a la vez en el campo donde buscamos. Así, la expresión CEPILL+ Y DIENTE+ recupera las siguientes combinaciones: **CEPILL**O DE **DIENTE**S, **CEPILL**OS DE **DIENTE**S, **CEPILL**ARSE LOS **DIENTE**S ...

Para combinar el operador O y el operador Y es necesario el empleo de paréntesis ( ). En nuestro ejemplo, su uso nos permite recuperar expresiones tales como: **CEPILLO DE DIENTES**, **CEPILLO DENTAL** ...

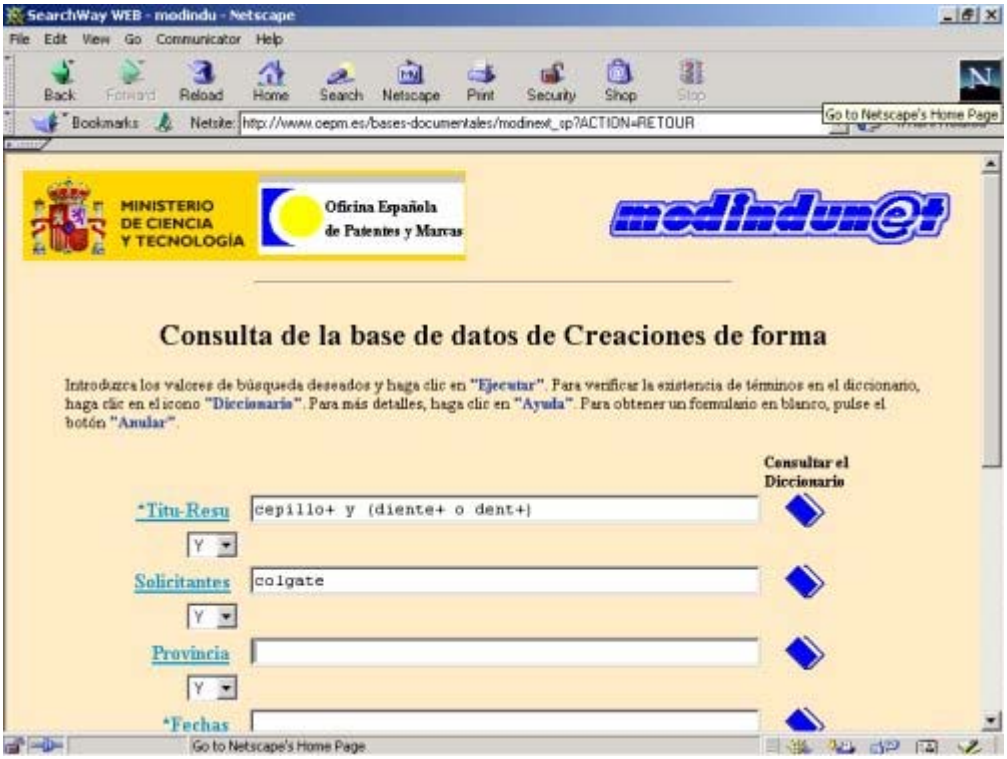

4	Pulse el botón **Ejecutar** situado al final del formulario de búsqueda.

Obtenemos una pantalla que nos indica el número de documentos recuperados que cumplen las especificaciones de nuestra búsqueda.

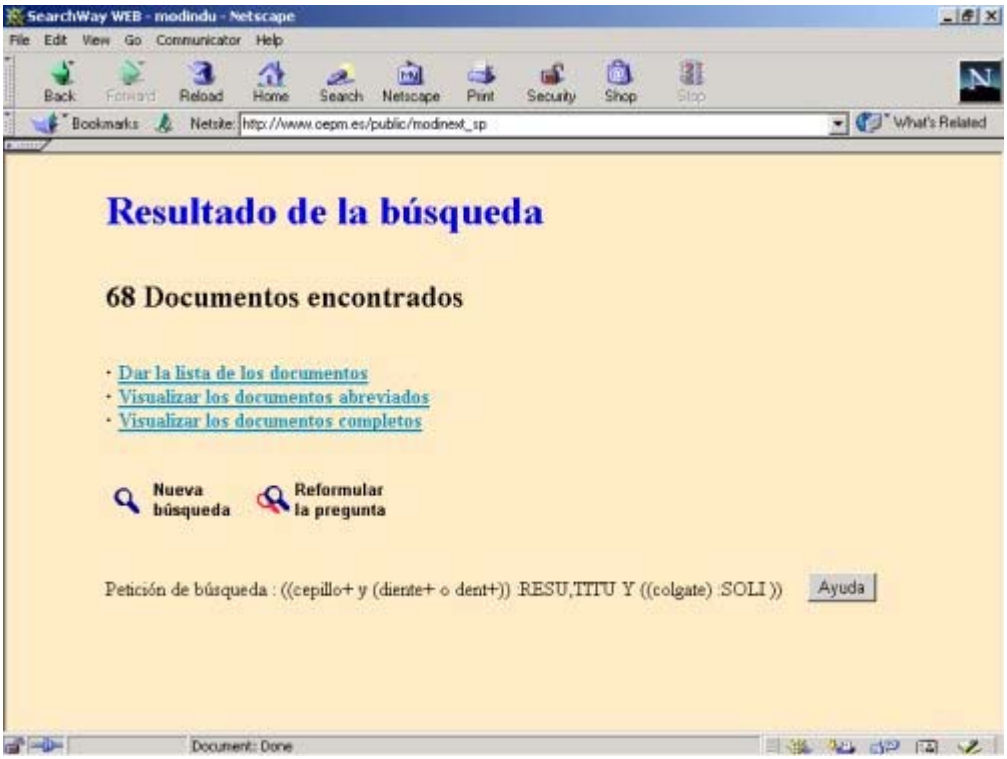

5 Elija la opción de visualización de documentos deseada (P.ej., pulse la segunda opción: **Visualizar los documentos abrebiados**). Aparecerá la siguiente pantalla:

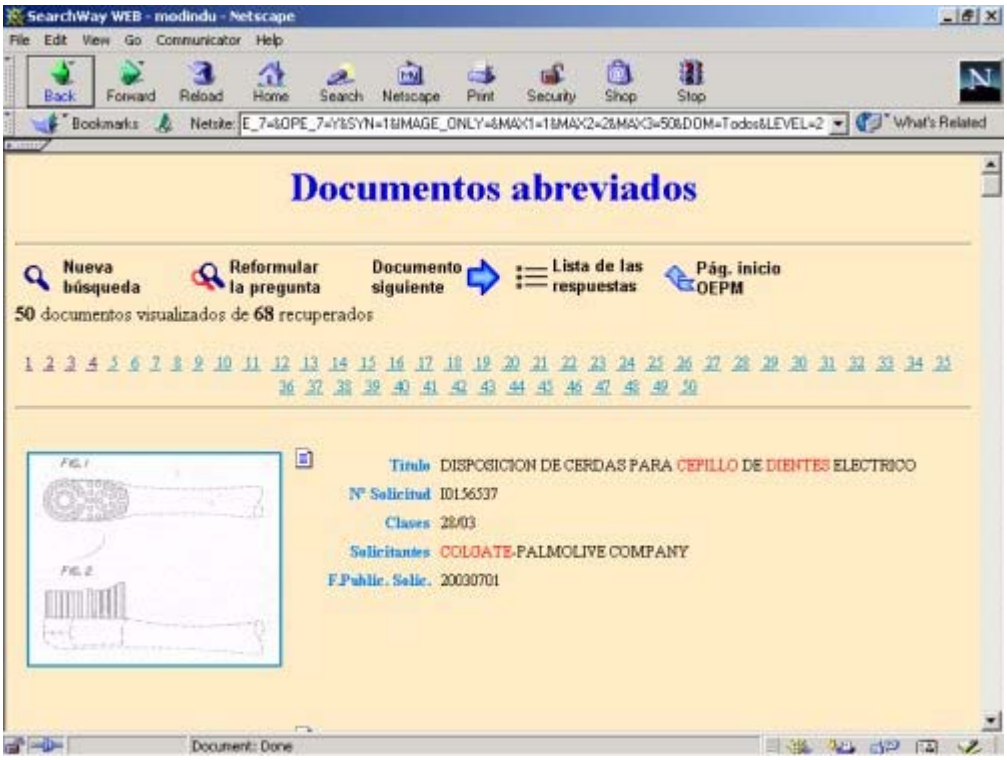

6 En la Lista visualizada y para cada documento recuperado se roporcionan los siguientes datos: Título, Nº de Solicitud, Clases, Solicitantes, Fecha de Publicación de la Solicitud, junto con la figura representativa del diseño.
Además, en la parte superior derecha de la figura aparece un icono (con forma de documento) que permite visualizar la referencia completa:

SearchWay WEB - modindu - Netscape

File Edit View Go Communicator Help

Back Forward Reload Home Search Netscape Print Security Shop Stop

Bookmarks Netsite: &USRPWD=4%24%2534P&SPEC=0&SYN=1&IMLY=&MAX1=1&MAX2=2&MAX3=50&DOM=Todos What's Related

Documentos completos

Nueva búsqueda | Reformular la pregunta | Documento previo | Documento siguiente | Lista de las respuestas | Pág. inicio OEPM

1-50 51-68

1 2 3 4 5 6 7 8 9 10 11 12 13 14 15 16 17 18 19 20 21 22 23 24 25 26 27 28 29 30 31 32 33 34 35 36 37 38 39 40 41 42 43 44 45 46 47 48 49 50

Documento 4

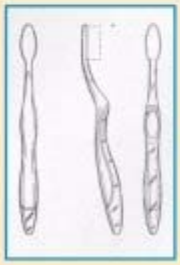

Título MANGO PARA CEPILLO DE DIENTES.

Clases 04/02

Nº Solicitud 10156011

F.Solicitud 20030116

F.Public. Solic. 20030501

Solicitantes COLGATE-PALMOLIVE COMPANY

Dirección 300 PARK AVENUE, 00000

Nación Resid. US

Prioridad US20010911200129147953

Resumen Mango para cepillo de dientes, compuesto por una parte alargada, un cuello y una cabeza.

Document: Done